

REPUBLICA ARGENTINA

TERRITORIO NACIONAL DE LA TIERRA DEL FUEGO,
ANTARTIDA E ISLAS DEL ATLANTICO SUR



HONORABLE LEGISLATURA

LEGISLADORES

Nº 387

PERIODO LEGISLATIVO 1986

EXTRACTO:

*Dictamen de Comisión
Nº 2 en mayoría
del Presupuesto de la Legis-
latura Territorial.*

Entró en la sesión de:

31/10/86

COMISION Nº





Asunto N° 387

Territorio Nacional de la Tierra del Fuego,
Antártida e Islas del Atlántico Sur

LEGISLATURA

S/Asunto N° 357/86.-

DICTAMEN DE COMISION

HONORABLE LEGISLATURA:

La Comisión N° 2 de Presupuesto, Hacienda y Política Fiscal, Obras Públicas, Servicios, Transportes, Comunicaciones, Agricultura, Ganadería, Industria, Comercio, Recursos Naturales y Turismo, han considerado el Proyecto de...AMPLIACION DEL PRESUPUESTO GENERAL DE ERGACIONES Y CALCULO EJERCICIO 86......DE LA HONORABLE LEGISLATURA TERRITORIAL...; y en mayoría, por las razones expuestas en el informe que se acompaña y las que dará el miembro informante, aconseja su aprobación según el texto que se acompaña.

SALA DE COMISION, 31 de octubre de 86.-

Handwritten text, possibly bleed-through from the reverse side of the page. The text is faint and mostly illegible due to fading and the quality of the scan. It appears to be organized into several lines, with a dashed horizontal line separating a section. Some words are difficult to discern but may include terms like "The following" and "is".



Territorio Nacional de la Tierra del Fuego,
Antártida e Islas del Atlántico Sur

LEGISLATURA
SECRETARIA LEGISLATIVA

PROYECTO DE RESOLUCION

LA HONORABLE LEGISLATURA TERRITORIAL

R E S U E L V E :

ARTICULO 1º.- INCREMENTASE en la suma de Australes CUATROCIENTOS NOVENTA Y SITE MIL TRECIENTOS (A 497.300,00) el Presupuesto de la Honorable Legislatura Territorial, / fijándolo en la suma de AUSTRALES DOS MILLONES DOSCIENTOS SITE MIL NOVECIENTOS SE-
TENTA Y OCHO (A 2.207.978,00).-

ARTICULO 2º.- Las modificaciones o compensaciones de créditos presupuestarios que resulten necesarios en cada una de las unidades de Organización, podrán efectuarse sin modificar la cifra final y conforme a las Disposiciones de la Ley de Contabili-
dad Territorial.-

ARTICULO 3º.- De Forma.-

1000

1000

1000

1000

1000

1000

1000

1000

1000

1000

1000

1000

COMPTON GENERAL E. O. G. A. C. I. O. N. E. S. GENERAL

ORGANIZACION ADMINISTRATIVA

PARTIDA	SECTOR	PARTIDA	SECCION	FUNCIÓN	ORGANIZACION ADMINISTRATIVA		
					Sub-	Ptda.	Partida
1		1	1	1	1	1	1
2		2	2	2	2	2	2
3		3	3	3	3	3	3
5		5	5	5	5	5	5
12		12	12	12	12	12	12
11		11	11	11	11	11	11
30		30	30	30	30	30	30

ORGANISMOS DESCENTRALIZADOS

ORGANISMOS DESCENTRALIZADOS					ORGANIZACION ADMINISTRATIVA		
Administración General	Legislación	Proyecciones Corrientes	Operación	Personal	010	020	070
1.202.254	537.443	368.997	127.177	35.319	133.318	235.257	189.108
17.141	29.008	37.339	11.218	300	87.080	500.340	587.420
1140	1150	1160	1210	1220	3160	5110	5120
Personal Permanente	Personal Adm. Prof. y Técnico	Personal Obrero, Maest. y Serv. Adicionales	Personal Temporario	Contribuciones	Personal Adm. Prof. y Técnico	Personal Obrero, Maest. y Serv. Adicionales	Contribuciones
Asistencias Familiares	Servicios Extraordinarios	Asistencia Social	Planes y servicios no Personales	Planes de consumo	Servicios no Personales	Transferencia	Aportes a actividades no Inerentes
Planes de Capital	Inversión Real	Planes de Capital	Planes de Capital	Planes de Capital	Planes de Capital	Planes de Capital	Planes de Capital
46.500	41.690	46.000	46.000	46.000	46.000	88.190	88.190
2.207.978	2.207.978	2.119.788	2.073.788	1.486.368	2.207.978	2.207.978	2.207.978



C O D I F I C A C I O N								D E N O M I N A C I O N		PARTIDA	SECTOR	FINALIDAD	
Car	Finalidad	Función	Sección	Sector	Ptda. Ppal.	Ptda. Pcial	Sub-parcial			Partida Subparcial	Partida Principal	Sección	Función
								Organismos Descentralizados					
								Administración General					
								Legislación					445.358
			1					Erogaciones Corrientes				393.358	
				1				Operación		385.158			
					11			Personal		200.467			
						1110		Personal Permanente	142.894				
							010	Autoridades Superiores	-.-				
							020	Personal Adm.Prof.y Técnico	87.513				
							070	Personal Obrero, Maest.y Serv.	32.269				
							090	Adicionales	7.394				
							100	Contribuciones	15.718				
						1120		Personal Temporario	50.613				
							020	Personal Adm.Prof.y Técnico	39.605				
							070	Personal Obrero Maes.y Serv.	-.-				
							090	Adicionales	3.141				
							100	Contribuciones	7.867				
						1140		Asignaciones Familiares	4.880				
						1150		Servicios Extraordinarios	2.000				
						1160		Asistencia Social	80				
				12				Bienes y servicios no Personales		184.691			
						1210		Bienes de consumo	32.300				
						1220		Servicios no Personales	152.391				
				3				Transferencia		8.200			
						3160		Aportes a actividades no lucrativas		8.200			
				2				Erogaciones de Capital				52.000.-	
				5				Inversión Real		52.000			
					51			Bienes de Capital		52.000			
						5110		Equipamiento	29.000				
						5120		Inversiones Administrativas	23.000				

C O D I F I C A C I O N							D E N O M I N A C I O N				PARTIDA	SECTOR	FINALIDAD
Carac-	Finali-	Función	Sección	Sector	Ptda.	Ptda.	Sub-						
ter	dad				Ptal.	Pcial	parcial						
1									Organismos Descentralizados				
									Administración General				
									Legislación				328.884
									Erogaciones Corrientes				305.384
									Operación				
									Personal				
									Personal Permanente				
									1110				208.174
									010				30.584
									020				142.996
									070				--
									090				11.852
									100				22.742
									1120				--
									020				--
									070				--
									090				--
									100				--
									1140				5.910
									1150				--
									1160				100
									12				
									Bienes y servicios no Personales				91.200
									1210				23.600
									1220				67.600
									Transferencia				
									3160				
									Aportes a actividades no Inerativas				
									Erogaciones de Capital				23.500.
									Inversi'n Real				23.500
									Bienes de Capital				23.500
									5110				16.000
									5120				7.500



C O D I F I C A C I O N

D E N O M I N A C I O N

Arso-Planta-Función Sección Sector Ptda. Ptda. Sub-
Ppal. Ppal. Ppal. Ppal. Ppal. Ppal. Ppal. Ppal.

PARTIDA SECTOR
PARTIDA SECCION
PARTIDA SECCION
PARTIDA SECCION
PARTIDA SECCION
PARTIDA SECCION

Organismos Descentralizados

Administración General

Legislación

Proyecciones Corrientes

Operación

Personal

Personal Permanente

010 Autoridades Superiores

020 Personal Adm. Prof. y Técnico

070 Personal Obrero, Maest. y Serv.

090 Adicionales

100 Contribuciones

1120 Personal Temporario

020 Personal Adm. Prof. y Técnico

070 Personal Obrero, Maest. y Serv.

090 Adicionales

100 Contribuciones

1140 Asistencias Familiares

1150 Servicios Extraordinarios

1160 Asistencia Social

1210 Bienes y Servicios no Personales

1210 Bienes de consumo

1220 Bienes no Personales

3160 Diferencia

Aportes a actividades no Inerentes

Proyecciones de Capital

Inversión Real

Bienes de Capital

Resumen

11.190

1.500

12.690

12.690

12.690

89.969

31.180

58.789

24.199

9.218

120

35.110

16.073

94.908

138.488

30.584

315.163

438.669

348.700

438.669

451.359

C O D I F I C A C I O N							D E N O M I N A C I O N	PARTIDA		SECTOR	FINALIDAD	
o- Finali- dad	Función	Sección	Sector	Ptda. Ppal.	Ptda. Pcial	Sub- parcial		Partida Subparcial	Partida Principal	Sección	Función	
1							Organismos Descentralizados					
	30						Administración General					
		1					Legislación					399.644
			1				Erogaciones Corrientes				399.644	
				11			Operación		384.524			
							Personal	292.742				
					1110		Personal Permanente	215.009				
						010	Autoridades Superiores	190.510				
						020	Personal Adm.Prof.y Técnico	--				
						070	Personal Obrero, Maest.y Serv.	--				
						090	Adicionales	--				
						100	Contribuciones	24.499				
					1120		Personal Temporario	76.883				
						020	Personal Adm.Prof.y Técnico	64.408				
						070	Personal Obrero Maes.y Serv.	--				
						090	Adicionales	4.350				
						100	Contribuciones	8.125				
					1140		Asignaciones Familiares	850				
					1150		Servicios Extraordinarios	--				
					1160		Asistencia Social	--				
			12				Bienes y servicios no Personales			91.782		
					1210		Bienes de consumo					
					1220		Servicios no Personales	91.782				
				3			Transferencia			15.120		
					3160		Aportes a actividades no Inerativas			15.120		
		2					Erogaciones de Capital					
			5				Inversión Real					
				51			Bienes de Capital					
					5110		Equipamiento					
					5120		Inversiones Administrativas					

C O D I F I C A C I O N							D E N O M I N A C I O N	PARTIDA		SECTOR	FINALIDAD	
Finali- dad	Función	Sección	Sector	Ptda. Ppal.	Ptda. Pcial	Sub- parcial		Partida Subparcial	Partida Principal	Sección	Función	
1	30	1	1	11			Organismos Descentralizados					
							Administración General					
							Legislación					316.830
							Erogaciones Corrientes				316.830	
							Operación			304.230		
							Personal			230.402		
							Personal Permanente	180.008				
							010 Autoridades Superiores	160.425				
							020 Personal Adm.Prof.y Técnico	--				
							070 Personal Obrero, Maest.y Serv.	--				
							090 Adicionales	--				
							100 Contribuciones	19.583				
							1120 Personal Temporario	49.644				
							020 Personal Adm.Prof.y Técnico	37.834				
							070 Personal Obrero Maes.y Serv.	--				
							090 Adicionales	4.900				
							100 Contribuciones	6.910				
							1140 Asignaciones Familiares	750				
							1150 Servicios Extraordinarios	--				
							1160 Asistencia Social	--				
						12	Bienes y servicios no Personales			73.828		
							1210 Bienes de consumo					
							1220 Servicios no Personales	73.828				
							Transferencia			12.600		
							3160 Aportes a actividades no Inerativas			12.600		
						2	Erogaciones de Capital					
							Inversión Real					
						5	Bienes de Capital					
							5110 Inversión					
							5120 Inversiones Administrativas					



ORGANISMO LEGISLATIVO TERRITORIAL

GENERAL DE ASOCIACIONES

U.O.6 BLOQUE M.P.F.

Mod.Oct.

Et.: 1986

FINALIDAD	SECTOR	PARTIDA	D E N O M I N A C I O N			C O D I F I C A C I O N			
			Partida	Partida	Subpartida	Ptde. Sub-	Sector	Función	Sub-
			Partida	Partida	Subpartida	Ptde. Sub-	Sector	Función	Sub-

Organismos Descentralizados

Administración General

Legislación

Proyecciones Corrientes

Operación

Personal

1110

11

1

2

30

1

010

Autoridades Superiores

Personal Adm. Prof. y Técnico

Personal Obrero, Maest. y Serv.

070

Adicionales

100

Contribuciones

1120

Personal Remunerado

Personal Adm. Prof. y Técnico

Personal Obrero, Maest. y Serv.

070

Adicionales

100

Contribuciones

1170

Asistencias Familiares

Servicios Extraordinarios

1150

Asistencia Social

12

Planes y servicios no Personales

1210

Planes de consumo

1220

Servicios no Personales

3

Transferencia

3160

Aportes a actividades no Inerativas

2

Proyecciones de Capital

Inversi. n Real

Planes de Capital

51

5110

Mantenimiento

5120

Inversiones Administrativas

55.950

10.080

55.950

--

--

750

6.106

4.750

--

47.261

58.117

15.666

--

--

--

125.340

141.006

199.873

255.823

265.903

265.903

LEGISLATURA TERRITORIAL - TOTAL DE EROGACIONES

CLASIFICACION ECONOMICA Y POR OBJETO

EJERCICIO: 1986

JURISDICCION: I - LEGISLATURA

UNIDAD DE ORGANIZACION : GENERAL

C O N C E P T O	PRESUPUESTO ANTERIOR	MODIFICACIONES	PRESUPUESTO ACTUAL
TOTAL:	<u>1.710.678</u>	<u>497.300</u>	<u>2.207.978</u>
EROGACIONES CORRIENTES	<u>1.642.488</u>	<u>477.300</u>	<u>2.119.788</u>
OPERACION	<u>1.600.488</u>	<u>473.300</u>	<u>2.073.788</u>
- Personal	1.129.668	356.700	1.486.368
- Bienes y servicios no personales	470.820	116.500	587.420
TRANSFERENCIAS	<u>42.000</u>	<u>4.000</u>	<u>46.000</u>
- Transferencias para financiar erogaciones corrientes	42.000	4.000	46.000
EROGACIONES DE CAPITAL	<u>68.190</u>	<u>20.000</u>	<u>88.190</u>
- Bienes de capital	68.190	20.000	88.190

LEGISLATURA TERRITORIAL - TOTAL DE EROGACIONES

CLASIFICACION ECONOMICA Y POR OBJETO

EJERCICIO: 1986

JURISDICCION: I - LEGISLATURA

UNIDAD DE ORGANIZACION : PRESIDENCIA

C O N C E P T O	PRESUFUESTO ANTERIOR	MODIFICACIONES	PRESUFUESTO ACTUAL
TOTAL:	<u>306.858</u>	<u>138.500</u>	<u>445.358</u>
EROGACIONES CORRIENTES	<u>267.858</u>	<u>125.500</u>	<u>393.358</u>
OPERACION	<u>263.658</u>	<u>121.500</u>	<u>385.158</u>
- Personal	145.367	55.100	200.467
- Bienes y servicios no personales	118.291	66.400	184.691
TRANSFERENCIAS	<u>4.200</u>	<u>4.000</u>	<u>8.200</u>
- Transferencias para financiar erogaciones corrientes	4.200	4.000	8.200
EROGACIONES DE CAPITAL	<u>39.000</u>	<u>17.000</u>	<u>52.000</u>
- Bienes de capital	39.000	13.000	52.000

LEGISLATURA TERRITORIAL - TOTAL DE ERGACIONES

CLASIFICACION ECONOMICA Y POR OBJETO

EJERCICIO: 1986

JURISDICCION: I - LEGISLATURA

UNIDAD DE ORGANIZACION : II-SECRETARIA LEGISLATIVA

C O N C E P T O	PRESUPUESTO ANTERIOR	MODIFICACIONES	PRESUPUESTO ACTUAL
TOTAL:	344.284	(15.400)	328.884
ERGACIONES CORRIENTES	331.284	(25.900)	305.384
OPERACION	331.284	(25.900)	305.384
- Personal	253.684	(39.500)	214.184
- Bienes y servicios no personales	77.600	13.600	91.200
TRANSFERENCIAS	--	--	--
- Transferencias para financiar erogaciones corrientes	--	--	--
ERGACIONES DE CAPITAL	<u>13.000</u>	<u>10.500</u>	<u>23.500</u>
- Bienes de capital	13.000	10.500	23.500

LEGISLATURA TERRITORIAL - TOTAL DE EROGACIONES

CLASIFICACION ECONOMICA Y POR OBJETO

EJERCICIO: 1986

JURISDICCION: I - LEGISLATURA

UNIDAD DE ORGANIZACION : III-SECRETARIA ADMINISTRATIVA

C O N C E P T O				PRESUFUESTO ANTERIOR	MODIFICACIONES	PRESUFUESTO ACTUAL
TOTAL:				<u>330.759</u>	<u>120.600</u>	<u>451.359</u>
EROGACIONES CORRIENTES				<u>314.569</u>	<u>124.100</u>	<u>438.669</u>
OPERACION				<u>314.569</u>	<u>124.100</u>	<u>438.669</u>
-	Personal			238.700	110.000	348.700
-	Bienes y servicios no personales			75.869	14.100	89.969
TRANSFERENCIAS				--	--	--
-	Transferencias para financiar erogaciones corrientes			--	--	--
EROGACIONES DE CAPITAL				<u>16.190</u>	<u>(3.500)</u>	<u>12.690</u>
-	Bienes de capital			16.190	(3.500)	12.690

26
46
11

LEGISLATURA TERRITORIAL - TOTAL DE EROGACIONES

CLASIFICACION ECONOMICA Y POR OBJETO

EJERCICIO: 1986

JURISDICCION: I - LEGISLATURA

UNIDAD DE ORGANIZACION : IV - BLOQUE JUSTICIALISTA

C O N C E P T O	PRESUFUESTO ANTERIOR	MODIFICACIONES	PRESUFUESTO ACTUAL
TOTAL:	<u>292.544</u>	<u>107.100</u>	<u>399.644</u>
EROGACIONES CORRIENTES	<u>292.544</u>	<u>107.100</u>	<u>399.644</u>
OPERACION	<u>277.424</u>	<u>107.100</u>	<u>384.524</u>
- Personal	194.642	98.100	292.742
- Bienes y servicios no personales	82.782	9.000	91782
TRANSFERENCIAS	--	--	--
- Transferencias para financiar erogaciones corrientes	--	--	--
EROGACIONES DE CAPITAL	<u>15.120</u>	<u>--</u>	<u>15.120</u>
- Bienes de capital	15.120	--	15.120

32
52
9

LEGISLATURA TERRITORIAL - TOTAL DE EROGACIONES

CLASIFICACION ECONOMICA Y POR OBJETO

EJERCICIO: 1986

JURISDICCION: I - LEGISLATURA

UNIDAD DE ORGANIZACION : V - BLOQUE U.C.R.

C O N C E P T O				PRESUPUESTO ANTERIOR	MODIFICACIONES	PRESUPUESTO ACTUAL
TOTAL:				<u>242.030</u>	<u>74.800</u>	<u>316.830</u>
EROGACIONES CORRIENTES				<u>242.030</u>	<u>74.800</u>	<u>316.830</u>
OPERACION				<u>229.430</u>	<u>74.800</u>	<u>304.230</u>
-	Personal			163.102	67.300	230.402
-	Bienes y servicios no personales			66.328	7.500	73.828
TRANSFERENCIAS				--	--	--
-	Transferencias para financiar erogaciones corrientes			--	--	--
EROGACIONES DE CAPITAL				<u>12.600</u>	<u>--</u>	<u>12.600</u>
-	Bienes de capital			12.600	--	12.600

LEGISLATURA TERRITORIAL - TOTAL DE EROGACIONES

CLASIFICACION ECONOMICA Y POR OBJETO

EJERCICIO: 1986

JURISDICCION: I - LEGISLATURA

UNIDAD DE ORGANIZACION : VI - BLOQUE M.P.F.

C O N C E P T O	PRESUPUESTO ANTERIOR	MODIFICACIONES	PRESUPUESTO ACTUAL
TOTAL:	<u>194.203</u>	<u>71.700</u>	<u>265.903</u>
EROGACIONES CORRIENTES	<u>194.203</u>	<u>71.700</u>	<u>265.903</u>
OPERACION	<u>184.123</u>	<u>71.700</u>	<u>255.823</u>
- Personal	134.173	65.700	199.873
- Bienes y servicios no personales	49.950	6.000	55.950
TRANSFERENCIAS	--	--	--
- Transferencias para financiar erogaciones corrientes	--	--	--
EROGACIONES DE CAPITAL	<u>10.080</u>	<u>--</u>	<u>10.080</u>
- Bienes de capital	10.080	--	10.080

Modificación del Presupuesto

AUSTRALES
(En ~~US DÓLARES~~ PESOS)

Anexo N°:

Fecha: Octubre/86

Jurisdicción	Unidad Organización	Carácter	Finalidad	Función	Sección	Sector	Ptja. Ppal.	Ubicación Geog.	DENOMINACION	Crédito Anterior	Modificaciones	Crédito Actual
1		1	1	30	1	1	11		TOTAL			
									PERSONAL	1.129.668.-	356.700.-	1.486.368.-
								1110	PERSONAL PERMANENTE	915.054.-	287.200.-	1.202.254.-
									010 - Autoridades superiores	339.443.-	198.000.-	537.443.-
									020 - Personal adm, Prof. y técnico	346.997.-	22.000.-	368.997.-
									070 - Personal obrero Maestr.y Servicio	60.177.-	67.000.-	127.177.-
									090 - Adicionales	19.119.-	16.200.-	35.319.-
									100 - Contribuciones	140.318.-	(16.000.-)	133.318.-
								1120	PERSONAL TEMPORARIO	177.757.-	57.500.-	235.257.-
									020 - Personal Adm.Prof.y Técnico	144.108.-	45.000.-	189.108.-
									070 - Personal Obrero Maestr.y Servicio	-.-	-.-	-.-
									090 - Adicionales	4.641.-	12.500.-	17.141.-
									100 - Contribuciones	29.008.-	-.-	29.008.-
								1140	ASIGNACIONES FAMILIARES	30.339.-	7.000.-	37.339.-
								1150	SERVICIOS EXTRAORDINARIOS	6.218.-	5.000.-	11.218.-
								1160	ASISTENCIA SOCIAL	300.-	-.-	300.-



Modificación del Presupuesto

LEGISLATURA

PRESIDENCIA

(En ~~REVISIÓN~~ ^{AUSTRALES})

Jurisdicción	Unidad Organización	Carácter	Finalidad	Función	Sección	Sector	Ptda. Ppal.	Ubicación Geog.	DENOMINACION	Crédito Anterior	Modificaciones	Crédito Actual
1		1	1	30	1	1	11		TOTAL			
									PERSONAL	<u>145.367.-</u>	<u>55.100.-</u>	<u>200.467.-</u>
								1110	PERSONAL PERMANENTE	<u>90.194.-</u>	<u>52.700.-</u>	<u>142.894.-</u>
									010 - Autoridades superiores	-.-	-.-	-.-
									020 - Personal adm, Prof. y técnico	58.513.-	29.000.-	87.513.-
									070 - Personal obrero Maestr. y Servicio	16.269.-	16.000.-	32.269.-
									090 - Adicionales	694.-	6.700.-	7.394.-
									100 - Contribuciones	14.718.-	1.000.-	15.718.-
								1120	PERSONAL TEMPORARIO	<u>48.213.-</u>	<u>2.400.-</u>	<u>50.613.-</u>
									020 - Personal Adm. Prof. y Técnico	39.605.-	-.-	39.605.-
									070 - Personal Obrero Maestr. y Servicio	-.-	-.-	-.-
									090 - Adicionales	741.-	2.400.-	3.141.-
									100 - Contribuciones	7.867.-	-.-	7.867.-
								1140	ASIGNACIONES FAMILIARES	<u>4.880.-</u>	<u>-.-</u>	<u>4.880.-</u>
								1150	SERVICIOS EXTRAORDINARIOS	<u>2.000.-</u>	<u>-.-</u>	<u>2.000.-</u>
								1160	ASISTENCIA SOCIAL	<u>80.-</u>	<u>-.-</u>	<u>80.-</u>



Jurisdiccion	Unidad (organización)	Carácter	Finalidad	Función	Sección	Sector	Ptda. Ppal.	Ubicación Geog.	DENOMINACION	Crédito Anterior	Modificaciones	Crédito Actual
1		1	1	30	1	1	11		TOTAL			
									PERSONAL	253.684.-	(39.500.-)	214.184.-
								1110	PERSONAL PERMANENTE	<u>249.674.-</u>	<u>(41.500.-)</u>	<u>208.174.-</u>
									010 - Autoridades superiores	19.084.-	11.500.-	30.584.-
									020 - Personal adm, Prof. y técnico	178.996.-	(36.000.-)	142.996.-
									070 - Personal obrero Maestr.y Servicio	-.-	-.-	-.-
									090 - Adicionales	10.852.-	1.000.-	11.852.-
									100 - Contribuciones	40.742.-	(18.000.-)	22.742.-
								1120	PERSONAL TEMPORARIO	-.-	-.-	-.-
									020 - Personal Adm.Prof.y Técnico			
									070 - Personal Obrero Maestr.y Servicio			
									090 - Adicionales			
									100 - Contribuciones			
								1140	ASIGNACIONES FAMILIARES	<u>3.910.-</u>	<u>2.000.-</u>	<u>5.910.-</u>
								1150	SERVICIOS EXTRAORDINARIOS	<u>-.-</u>	<u>-.-</u>	<u>-.-</u>
								1160	ASISTENCIA SOCIAL	<u>100.-</u>	<u>-.-</u>	<u>100.-</u>

Modificación del Presupuesto

LEGISLATURA
SECRETARIA ADMINISTRATIVA

(En ~~ANTÁRTICA~~ ^{AUSTRALES})

Jurisdicción	Unidad Organización	Carácter	Finalidad	Función	Sección	Sector	Ptda. Ppal.	Ubicación Geog.	DENOMINACION	Crédito Anterior	Modificaciones	Crédito Actual
1		1	1	30	1	1	11		TOTAL			
									PERSONAL	238.700.-	110.000.-	348.700.-
								1110	PERSONAL PERMANENTE	215.163.-	100.000.-	315.163.-
									010 - Autoridades superiores	19.084.-	11.500.-	30.584.-
									020 - Personal adm, Prof. y técnico	109.488.-	29.000.-	138.488.-
									070 - Personal obrero Maestr.y Servicio	43.908.-	51.000.-	94.908.-
									090 - Adicionales	7.573.-	8.500.-	16.073.-
									100 - Contribuciones	35.110.-	-.-	35.110.-
								1120	PERSONAL TEMPORARIO	-.-	-.-	-.-
									020 - Personal Adm.Prof.y Técnico			
									070 - Personal Obrero Maestr.y Servicio			
									090 - Adicionales			
									100 - Contribuciones			
								1140	ASIGNACIONES FAMILIARES	19.199.-	5.000.-	24.199.-
								1150	SERVICIOS EXTRAORDINARIOS	4.218.-	5.000.-	9.218.-
								1160	ASISTENCIA SOCIAL	120.-	-.-	120.-



Modificación del Presupuesto

(En ~~VECEDECIMILLONES~~
AUSTRALES)Anexo N°:
Fecha: Octubre/86

Jurisdicción	Unidad (organización)	Carácter	Finalidad	Función	Sección	Sector	Ptda. Ppal.	Ubicación Geog.	DENOMINACION	Crédito Anterior	Modificaciones	Crédito Actual
1		1	1	30	1	1	11		TOTAL			
									PERSONAL	194.642.-	98.100.-	292.742.-
								1110	PERSONAL PERMANENTE	<u>144.009.-</u>	<u>71.000.-</u>	<u>215.009.-</u>
									010 - Autoridades superiores	120.510.-	70.000.-	190.510.-
									020 - Personal adm, Prof. y técnico	.-	.-	.-
									070 - Personal obrero Maestr.y Servicio	.-	.-	.-
									090 - Adicionales	.-	.-	.-
									100 - Contribuciones	23.499.-	1.000.-	24.499.-
								1120	PERSONAL TEMPORARIO	<u>49.783.-</u>	<u>27.100.-</u>	<u>76.883.-</u>
									020 - Personal Adm.Prof.y Técnico	39.408.-	25.000.-	64.408.-
									070 - Personal Obrero Maestr.y Servicio	.-	.-	.-
									090 - Adicionales	2.250.-	2.100.-	4.350.-
									100 - Contribuciones	8.125.-	.-	8.125.-
								1140	ASIGNACIONES FAMILIARES	<u>850.-</u>	<u>.-</u>	<u>850.-</u>
								1150	SERVICIOS EXTRAORDINARIOS	<u>.-</u>	<u>.-</u>	<u>.-</u>
								1160	ASISTENCIA SOCIAL	<u>.-</u>	<u>.-</u>	<u>.-</u>



Modificación del Presupuesto

LEGISLATURA
BLOQUE U.C.R.

(En ~~EXPRESIONES~~
AUSTRALES)

Jurisdicción	Unidad Organización	Carácter	Finalidad	Función	Sección	Sector	Ptja. Ppal.	Ubicación Geog.	DENOMINACION	Crédito Anterior	Modificaciones	Crédito Actual
1		1	1	30	1	1	11		TOTAL			
									PERSONAL	163.102.-	67.300.-	230.402.-
								1110	PERSONAL PERMANENTE	<u>120.008.-</u>	<u>60.000.-</u>	<u>180.008.-</u>
									010 - Autoridades superiores	100.425.-	60.000.-	160.425.-
									020 - Personal adm, Prof. y técnico	-.-	-.-	-.-
									070 - Personal obrero Maestr.y Servicio	-.-	-.-	-.-
									090 - Adicionales	-.-	-.-	-.-
									100 - Contribuciones	19.583.-	-.-	19.583.-
								1120	PERSONAL TEMPORARIO	<u>42.344.-</u>	<u>7.300.-</u>	<u>49.644.-</u>
									020 - Personal Adm.Prof.y Técnico	34.834.-	3.000.-	37.834.-
									070 - Personal Obrero Maestr.y Servicio	-.-	-.-	-.-
									090 - Adicionales	600.-	4.300.-	4.900.-
									100 - Contribuciones	6.910.-	-.-	6.910.-
								1140	ASIGNACIONES FAMILIARES	<u>750.-</u>	<u>-.-</u>	<u>750.-</u>
								1150	SERVICIOS EXTRAORDINARIOS	<u>-.-</u>	<u>-.-</u>	<u>-.-</u>
								1160	ASISTENCIA SOCIAL	<u>-.-</u>	<u>-.-</u>	<u>-.-</u>

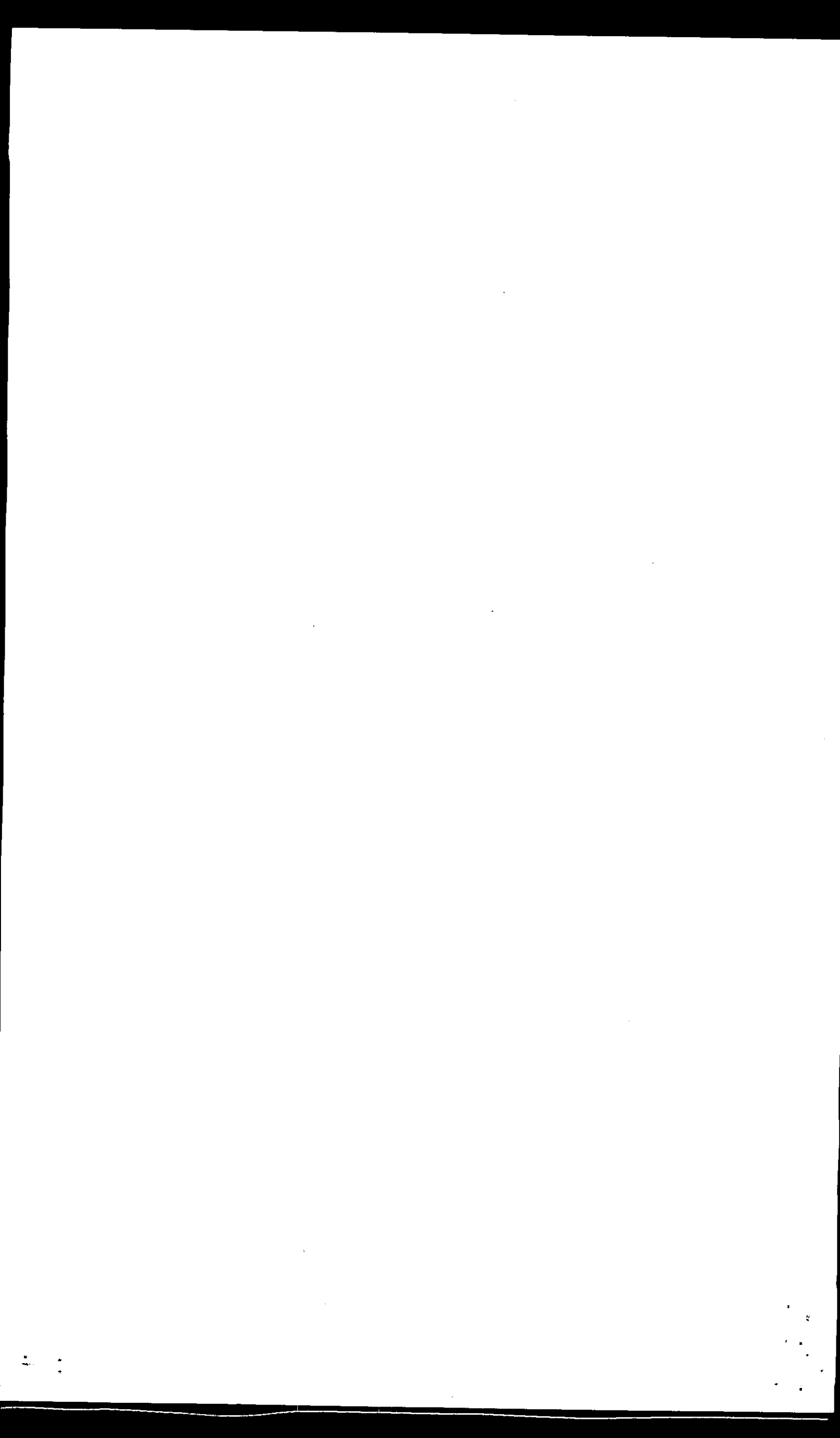

Modificación del Presupuesto

(En ^{AUSTRALES} PESOS VALENTINIANOS)

Anexo N°:

Fecha: Octubre /86

jurisdicción	Unidad Organización	Carácter	Finalidad	Función	Sección	Sector	Ptja. Ppal.	Ubicación Geog.	DENOMINACION	Crédito Anterior	Modificaciones	Crédito Actual
1		1	1	30	1	1	11		TOTAL			
									PERSONAL	134.173.-	65.700.-	199.873.-
								1110	PERSONAL PERMANENTE	<u>96.006.-</u>	<u>45.000.-</u>	<u>141.006.-</u>
									010 - Autoridades superiores	80.340.-	45.000.-	125.340.-
									020 - Personal adm, Prof. y técnico	.-	.-	.-
									070 - Personal obrero Maestr.y Servicio	.-	.-	.-
									090 - Adicionales	.-	.-	.-
									100 - Contribuciones	15.666.-	.-	15.666.-
								1120	PERSONAL TEMPORARIO	<u>37.417.-</u>	<u>20.700.-</u>	<u>58.117.-</u>
									020 - Personal Adm.Prof.y Técnico	30.261.-	17.000.-	47.261.-
									070 - Personal Obrero Maestr.y Servicio	.-	.-	.-
									090 - Adicionales	1.050.-	3.700.-	4.750.-
									100 - Contribuciones	6.106.-	.-	6.106.-
								1140	ASIGNACIONES FAMILIARES	<u>750.-</u>	<u>.-</u>	<u>750.-</u>
								1150	SERVICIOS EXTRAORDINARIOS	<u>.-</u>	<u>.-</u>	<u>.-</u>
								1160	ASISTENCIA SOCIAL	<u>.-</u>	<u>.-</u>	<u>.-</u>

Modificación del Presupuesto

(En ~~REPUBLICANOS~~
AUSTRALES)

Jurisdicción	Unidad Organizativa	Carácter	Finalidad	Función	Sección	Sector	Ptja. Ppal.	Ubicación Geog.	DENOMINACION	Crédito Anterior	Modificaciones	Crédito Actual
1		1	1	30	1	1	12		TOTAL	512.820.-	120.600.-	633.420.-
									BIENES Y SERVICIOS NO PERSONALES	<u>66.780.-</u>	<u>20.300.-</u>	<u>87.080.-</u>
								1210	BIENES DE CONSUMO	16.697.-	-.-	16.697.-
									201 - Alimentos y productos agropecuarios	312.-	-.-	312.-
									202 - Prod.minería, petróleo y derivados	6.491.-	-.-	6.491.-
									203 - Textil y confecciones	3.000.-	-.-	3.000.-
									204 - Madera, corcho y sus manufacturas	18.743.-	9.000.-	27.743.-
									205 - Papel, cartón e impresos	3.577.-	3.500.-	7.007.-
									206 - Productos químicos y medicinales	460.-	300.-	760.-
									208 - Cuero, plásticos, caucho y sus manuf.	1.550.-	500.-	2.050.-
									209 - Piedra, vidrio, cerámicas	2.000.-	-.-	2.000.-
									210 - Metales comunes y sus manufacturas	13.950.-	7.000.-	20.950.-
									211 - Otros bienes de consumo			
								1220	SERVICIOS NO PERSONALES	<u>404.040.-</u>	<u>96.300.-</u>	<u>500.340.-</u>
									226 - Electricidad, gas, agua	4.502.-	1.500.-	6.062.-
									227 - Transporte y almacenaje	2.000.-	500.-	2.500.-
									228 - Pasajes	82.841.-	3.000.-	85.841.-
									229 - Comunicaciones	18.552.-	3.000.-	21.552.-
									230 - Honorarios y retrib.a terceros	69.937.-	10.200.-	80.137
									232 - Publicidad y propaganda	15.000.-	6.200.-	21.200.-
									235 - Alquileres	106.648.-	23.000.-	129.648.-
									237 - Viaticos y movilidad	90.000.-	40.900.-	130.900.-
									238 - Cortesía y homenajes	8.000.-	7.000.-	15.000.-
									250 - Otros servicios no personales	6.500.-	1.000.-	7.500.-
						3	31		TRANSFERENCIAS	<u>42.000.-</u>	<u>4.000.-</u>	<u>46.000.-</u>
									Actividades no lucrativas	42.000.-	4.000.-	46.000.-

Modificación del Presupuesto

LEGISLATURA

PRESIDENCIA

(En ^{ANTÁRTICAS} PESOS ARGENTINOS)

Jurisdicción	Unidad Organizativa	Carácter	Finalidad	Función	Sección	Sector	Pttd. Ppal.	Ubicación Geog.	DENOMINACION	Crédito Anterior	Modificaciones	Crédito Actual
1		1	1	30	1	1	12		TOTAL			
									BIENES Y SERVICIOS NO PERSONALES	122.491.-	70.400.-	192.891.-
								1210	BIENES DE CONSUMO	<u>21.500.-</u>	<u>10.800.-</u>	<u>32.300.-</u>
									201 - Alimentos y productos agropecuarios	5.500.-	-.-	5.500.-
									202 - Prod.minería, petróleo y derivados	312.-	-.-	312.-
									203 - Textil y confecciones	4.000.-	-.-	4.000.-
									204 - Madera, corcho y sus manufacturas	1.500.-	-.-	1.500.-
									205 - Papel, cartón e impresos	5.243.-	3.000.-	8.243.-
									206 - Productos químicos y medicinales	1.100.-	2.000.-	3.100.-
									208 - Cuero, plásticos, caucho y sus manuf.	150.-	300.-	450.-
									209 - Piedra, vidrio, cerámicas	500.-	500.-	1.000.-
									210 - Metales comunes y sus manufacturas	650.-	-.-	650.-
									211 - Otros bienes de consumo	2.545.-	5.000.-	7.545.-
								1220	SERVICIOS NO PERSONALES	<u>96.791.-</u>	<u>55.600.-</u>	<u>152.391.-</u>
									226 - Electricidad, gas, agua	2.462.-	1.500.-	3.962.-
									227 - Transporte y almacenaje	600.-	500.-	1.100.-
									228 - Pasajes	6.354.-	3.000.-	9.354.-
									229 - Comunicaciones	11.252.-	3.000.-	14.252.-
									230 - Honorarios y retrib.a terceros	11.000.-	7.200.-	18.200.-
									232 - Publicidad y propaganda	12.000.-	6.000.-	18.000.-
									235 - Alquileres	38.023.-	18.000.-	56.023.-
									237 - Viaticos y movilidad	4.600.-	10.400.-	15.000.-
									238 - Cortesía y homenajes	7.000.-	6.000.-	13.000.-
									250 - Otros servicios no personales	3.500.-	-.-	3.500.-
						3	31		TRANSFERENCIAS	<u>4.200.-</u>	<u>4.000.-</u>	<u>8.200.-</u>
									Actividades no lucrativas	4.200.-	4.000.-	8.200.-

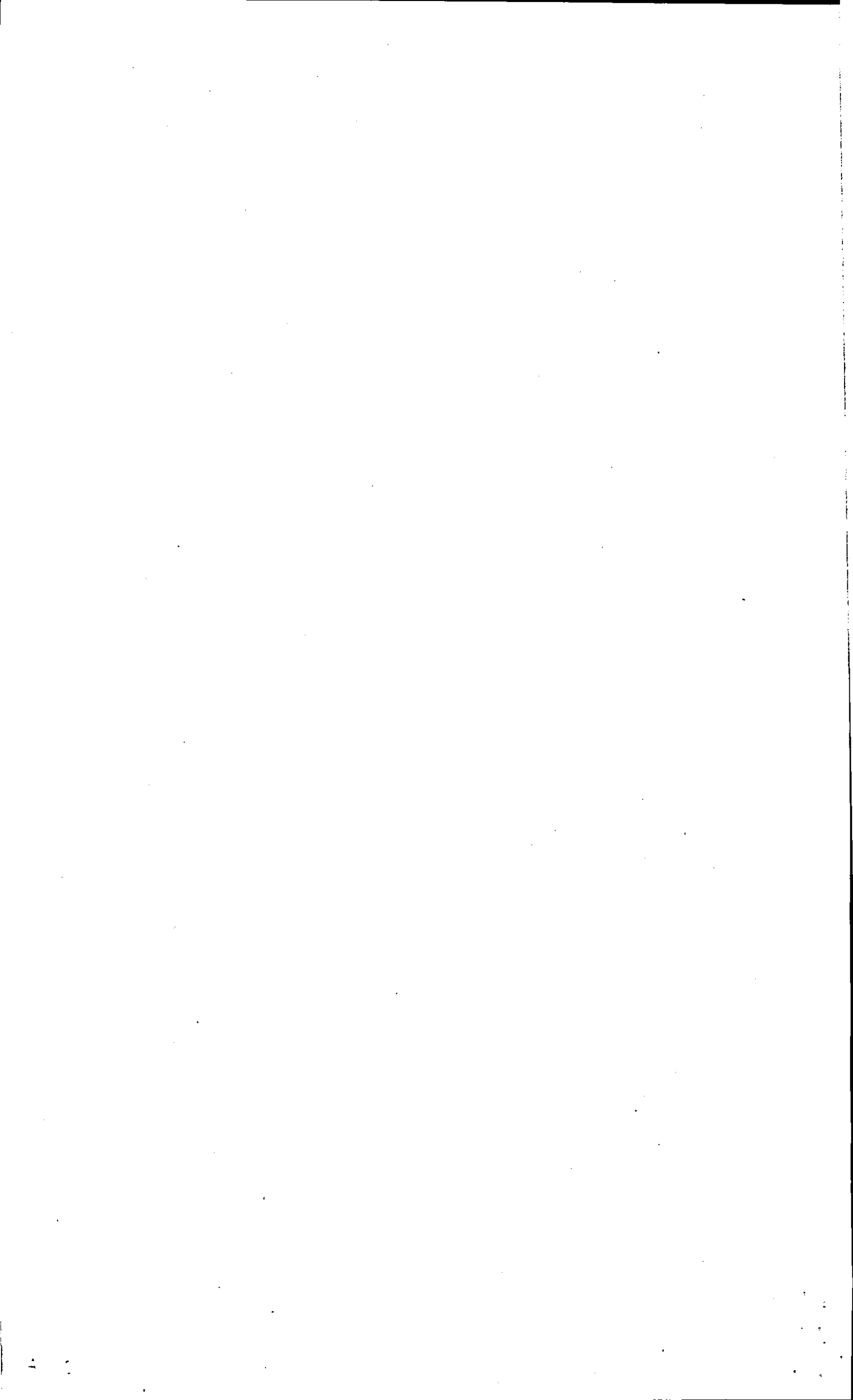

Modificación del Presupuesto

LEGISLATURA

SECRETARIA LEGISLATIVA

AUSTRALES
(En ~~CASOS AUSTRALIALES~~)

Jurisdicción	Unidad Organización	Carácter	Finalidad	Función	Sección	Sector	Ptja. Ppal.	Ubicación Geog.	DENOMINACION	Crédito Anterior	Modificaciones	Crédito Actual
1		1	1	30	1	1	12		TOTAL			
									BIENES Y SERVICIOS NO PERSONALES	77.600.-	13.600.-	91.200.-
								1210	BIENES DE CONSUMO	<u>17.600.-</u>	<u>6.000.-</u>	<u>23.600.-</u>
									201 - Alimentos y productos agropecuarios	4.397.-	4.397.-	
									202 - Prod.minería, petróleo y derivados	-.-	-.-	-.-
									203 - Textil y confecciones	491.-	-.-	491.-
									204 - Madera, corcho y sus manufacturas	750.-	-.-	750.-
									205 - Papel, cartón e impresos	6.000.-	3.000.-	9.000.-
									206 - Productos químicos y medicinales	977.-	1.000.-	1.977.-
									208 - Cuero, plásticos, caucho y sus manuf.	110.-	-.-	110.-
									209 - Piedra, vidrio, cerámicas	400.-	-.-	400.-
									210 - Metales comunes y sus manufacturas	500.-	-.-	500.-
									211 - Otros bienes de consumo	3.975.-	2.000.-	5.975.-
								1220	SERVICIOS NO PERSONALES	<u>60.000.-</u>	<u>7.600.-</u>	<u>67.600.-</u>
									226 - Electricidad, gas, agua	1.000.-	-.-	1.000.-
									227 - Transporte y almacenaje	-.-	-.-	-.-
									228 - Pasajes	8.382.-	-.-	8.382.-
									229 - Comunicaciones	3.300.-	-.-	3.300.-
									230 - Honorarios y retrib.a terceros	1.800.-	2.000.-	3.800.-
									232 - Publicidad y propaganda	1.500.-	100.-	1.600.-
									235 - Alquileres	40.218.-	-.-	40.218.-
									237 - Viaticos y movilidad	1.800.-	4.000.-	5.800.-
									238 - Cortesía y homenajes	500.-	500.-	1.000.-
									250 - Otros servicios no personales	1.500.-	1.000.-	2.500.-
						3	31		TRANSFERENCIAS	-.-	-.-	-.-
									Actividades no lucrativas			

Modificación del Presupuesto

LEGISLATURA
SECRETARIA ADMINISTRATIVA

(En ~~Resolución~~ ^{AUSTRALES} ~~1000000000~~)

Jurisdicción	Unidad Organizacional	Carácter	Finalidad	Función	Sección	Sector	Ptda. Ppal.	Ubicación Geog.	DENOMINACION	Crédito Anterior	Modificaciones	Crédito Actual
1		1	1	30	1	1	12		TOTAL			
									BIENES Y SERVICIOS NO PERSONALES	75.869.-	14.100.-	89.969.-
								1210	BIENES DE CONSUMO	<u>27.680.-</u>	<u>3.500.-</u>	<u>31.180.-</u>
									201 - Alimentos y productos agropecuarios	6.800.-	.-	6.800.-
									202 - Prod.minería, petróleo y derivados	.-	.-	.-
									203 - Textil y confecciones	2.000.-	.-	2.000.-
									204 - Madera, corcho y sus manufacturas	750.-	.-	750.-
									205 - Papel, cartón e impresos	7.500.-	3.000.-	10.500.-
									206 - Productos químicos y medicinales	1.500.-	500.-	2.000.-
									208 - Cuero, plásticos, caucho y sus manuf.	200.-	.-	200.-
									209 - Piedra, vidrio, cerámicas	650.-	.-	650.-
									210 - Metales comunes y sus manufacturas	850.-	.-	850.-
									211 - Otros bienes de consumo	7.430.-	.-	7.430.-
								1220	SERVICIOS NO PERSONALES	<u>48.189.-</u>	<u>10.600.-</u>	<u>58.789.-</u>
									226 - Electricidad, gas, agua	1.100.-	.-	1.100.-
									227 - Transporte y almacenaje	1.400.-	.-	1.400.-
									228 - Pasajes	8.382.-	.-	8.382.-
									229 - Comunicaciones	4.000.-	.-	4.000.-
									230 - Honorarios y retrib.a terceros	600.-	1.000.-	1.600.-
									232 - Publicidad y propaganda	1.500.-	100.-	1.600.-
									235 - Alquileres	28.407.-	5.000.-	33.407.-
									237 - Viaticos y movilidad	800.-	-4.000.-	4.800.-
									238 - Cortesía y homenajes	500.-	500.-	1.000.-
									250 - Otros servicios no personales	1.500.-	.-	1.500.-
						3	31		TRANSFERENCIAS	.-	.-	.-
									Actividades no lucrativas			

Modificación del Presupuesto

LEGISLATURA
BLOQUE JUSTICIALISTA

(En ~~ARGENTINOS~~ AUSTRALES)

Jurisdicción	Unidad Organizacional	Carácter	Finalidad	Función	Sección	Sector	Ptda. Ppal.	Ubicación Geog.	DENOMINACION	Crédito Anterior	Modificaciones	Crédito Actual
1		1	1	30	1	1	12		TOTAL	97.902.-	9.000.-	106.902.-
								1210	BIENES Y SERVICIOS NO PERSONALES	--	--	--
									BIENES DE CONSUMO			
									201 - Alimentos y productos agropecuarios			
									202 - Prod.minería, petróleo y derivados			
									203 - Textil y confecciones			
									204 - Madera, corcho y sus manufacturas			
									205 - Papel, cartón e impresos			
									206 - Productos químicos y medicinales			
									208 - Cuero, plásticos, caucho y sus manuf.			
									209 - Piedra, vidrio, cerámicas			
									210 - Metales comunes y sus manufacturas			
									211 - Otros bienes de consumo			
								1220	SERVICIOS NO PERSONALES	82.782.-	9.000.-	91.782.-
									226 - Electricidad, gas, agua	--	--	--
									227 - Transporte y almacenaje	--	--	--
									228 - Pasajes	24.535.-	--	24.535.-
									229 - Comunicaciones	--	--	--
									230 - Honorarios y retrib.a terceros	25.127.-	--	25.127.-
									232 - Publicidad y propaganda	--	--	--
									235 - Alquileres	--	--	--
									237 - Viaticos y movilidad	33.120.-	9.000.-	42.120.-
									238 - Cortesía y homenajes	--	--	--
									250 - Otros servicios no personales	--	--	--
						3	31		TRANSFERENCIAS	15.120.-	--	15.120.-
									Actividades no lucrativas	15.120.-	--	15.120.-



Modificación del Presupuesto

(En ~~US\$~~ ^{AUSTRALES} ~~ARGENTINOS~~)

Anexo N°:

Fecha: Octubre/86

Jurisdicción	Unidad Organizacional	Carácter	Finalidad	Función	Sección	Sector	Ptja. Ppal.	Ubicación Geog.	DENOMINACION	Crédito Anterior	Modificaciones	Crédito Actual
1		1	1	30	1	1	12		TOTAL			
									BIENES Y SERVICIOS NO PERSONALES	78.928.-	7.500.-	86.428.-
								1210	BIENES DE CONSUMO	--	--	--
									201 - Alimentos y productos agropecuarios			
									202 - Prod.minería, petróleo y derivados			
									203 - Textil y confecciones			
									204 - Madera, corcho y sus manufacturas			
									205 - Papel, cartón e impresos			
									206 - Productos químicos y medicinales			
									208 - Cuero, plásticos, caucho y sus manuf.			
									209 - Piedra, vidrio, cerámicas			
									210 - Metales comunes y sus manufacturas			
									211 - Otros bienes de consumo			
								1220	SERVICIOS NO PERSONALES	66.328.-	7.500.-	73.828.-
									226 - Electricidad, gas, agua	--	--	--
									227 - Transporte y almacenaje	--	--	--
									228 - Pasajes	19.882.-	--	19.882.-
									229 - Comunicaciones	--	--	--
									230 - Honorarios y retrib.a terceros	18.846.-	--	18.846.-
									232 - Publicidad y propaganda	--	--	--
									235 - Alquileres	--	--	--
									237 - Viáticos y movilidad	27.600.-	7.500.-	35.100.-
									238 - Cortesía y homenajes	--	--	--
									250 - Otros servicios no personales	--	--	--
						3	31		TRANSFERENCIAS	12.600.-	--	12.600.-
									Actividades no lucrativas	12.600.-	--	12.600.-



Modificación del Presupuesto

Anexo N°:

Fecha: Octubre/86

LEGISLATURA

BLOQUE M.P.F.

(En ~~LA ISLA DE LA PATAGONIA~~
EN AUSTRALES)

Juris.licion	Unidad Organización	Carácter	Finalidad	Función	Sección	Sector	Pida. Ppal.	Ubicación Geog.	DENOMINACION	Crédito Anterior	Modificaciones	Crédito Actual
1		1	1	30	1	1	12		TOTAL			
									BIENES Y SERVICIOS NO PERSONALES	60.030.-	6.000.-	66.030.-
								1210	BIENES DE CONSUMO	--	--	--
									201 - Alimentos y productos agropecuarios			
									202 - Prod.minería, petróleo y derivados			
									203 - Textil y confecciones			
									204 - Madera, corcho y sus manufacturas			
									205 - Papel, cartón e impresos			
									206 - Productos químicos y medicinales			
									208 - Cuero, plásticos, caucho y sus manuf.			
									209 - Piedra, vidrio, cerámicas			
									210 - Metales comunes y sus manufacturas			
									211 - Otros bienes de consumo			
								1220	SERVICIOS NO PERSONALES	49.950.-	6.000.-	55.950.-
									226 - Electricidad, gas, agua	--	--	--
									227 - Transporte y almacenaje	--	--	--
									228 - Pasajes	15.306.-	--	15.306.-
									229 - Comunicaciones	--	--	--
									230 - Honorarios y retrib.a terceros	12.564.-	--	12.564.-
									232 - Publicidad y propaganda	--	--	--
									235 - Alquileres	--	--	--
									237 - Vistacos y movilidad	22.080.-	6.000.-	28.080.-
									238 - Cortesía y homenajes	--	--	--
									250 - Otros servicios no personales	--	--	--
						3	31		TRANSFERENCIAS	10.080.-	--	10.080.-
									Actividades no lucrativas	10.080.-	--	10.080.-

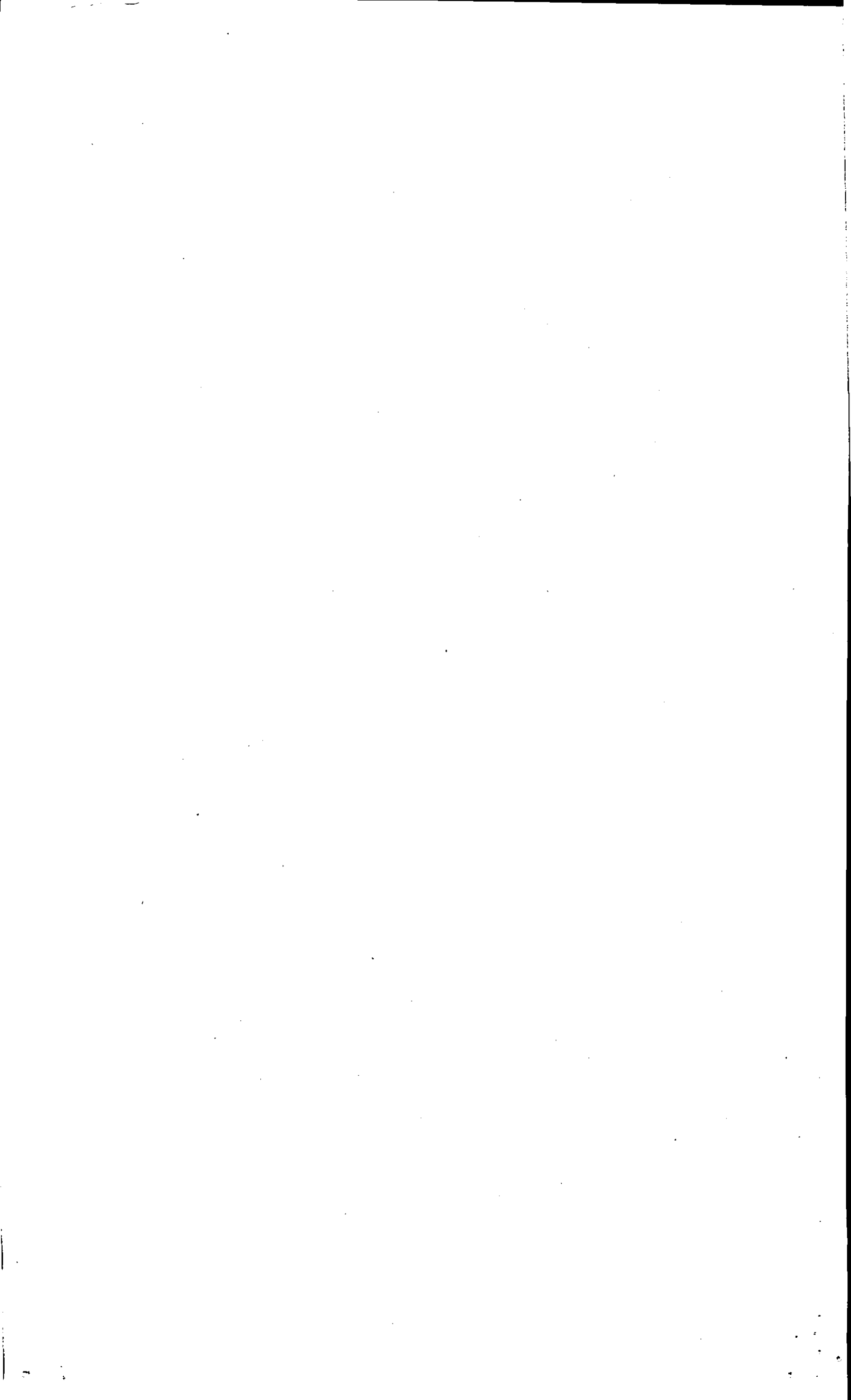

Modificación del Presupuesto

(~~Provincia de Antártida~~) (En australes)

Anexo N°:

Fecha: Octubre/86

Jurisdicción	Unidad Organización	Carácter	Finalidad	Función	Sección	Sector	Ptda. Ppal.	Ubicación Geog.	DENOMINACION	Crédito Anterior	Modificaciones	Crédito Actual
1		1	1	30	1	5	51		TOTAL			
									BIENES DE CAPITAL	68.190.-	20.000.-	88.190.-
								5110	EQUIPAMIENTO	<u>31.500.-</u>	<u>15.000.-</u>	<u>46.500.-</u>
									276 - Máquinas y herramientas	1.000.-	-.-	1.000.-
									278 - Medios de transporte	-.-	-.-	-.-
									279 - Aparatos e instrumentos	5.000.-	-.-	5.000.-
									281 - Colec.y elementos bibliot.y museo	10.000.-	5.000.-	15.000.-
									282 - Otros equipos	15.500.-	10.000.-	25.500.-
								5120	INVERSIONES ADMINISTRATIVAS	<u>36.690.-</u>	<u>5.000.-</u>	<u>41.690.-</u>
									301 - Moblaje	8.590.-	2.000.-	10.590.-
									302 - Maquinarias y equipos de oficina	14.100.-	-.-	14.100.-
									303 - Instalaciones internas	10.000.-	-.-	10.000.-
									325 - Otras inversiones	4.000.-	3.000.-	7.000.-

Modificación del Presupuesto

(En australes)

Jurisdicción	Unidad Organizativa	Carácter	Finalidad	Función	Sección	Sector	Plda. Ppal.	Ubicación Geog.	DENOMINACION	Crédito Anterior	Modificaciones	Crédito Actual
1		1	1	30	1	5	51		TOTAL			
									BIENES DE CAPITAL	39.000.-	13.000.-	52.000.
								5110	EQUIPAMIENTO	29.000.-	-.-	29.000.
									276 - Máquinas y herramientas	-.-	-.-	-.-
									278 - Medios de transporte	-.-	-.-	-.-
									279 - Aparatos e instrumentos	4.500.-	-.-	4.500.
									281 - Colec.y elementos bibliot.y museo	9.000.-	5.000.-	14.000.
									282 - Otros equipos	15.500.-	(5.000.-)	10.500.
								5120	INVERSIONES ADMINISTRATIVAS	10.000.-	13.000.-	23.000.
									301 - Moblaje	4.000.-	2.000.-	6.000.
									302 - Maquinarias y equipos de oficina	4.000.-	3.000.-	7.000.
									303 - Instalaciones internas	1.000.-	5.000.-	6.000.
									325 - Otras inversiones	1.000.-	3.000.-	4.000.

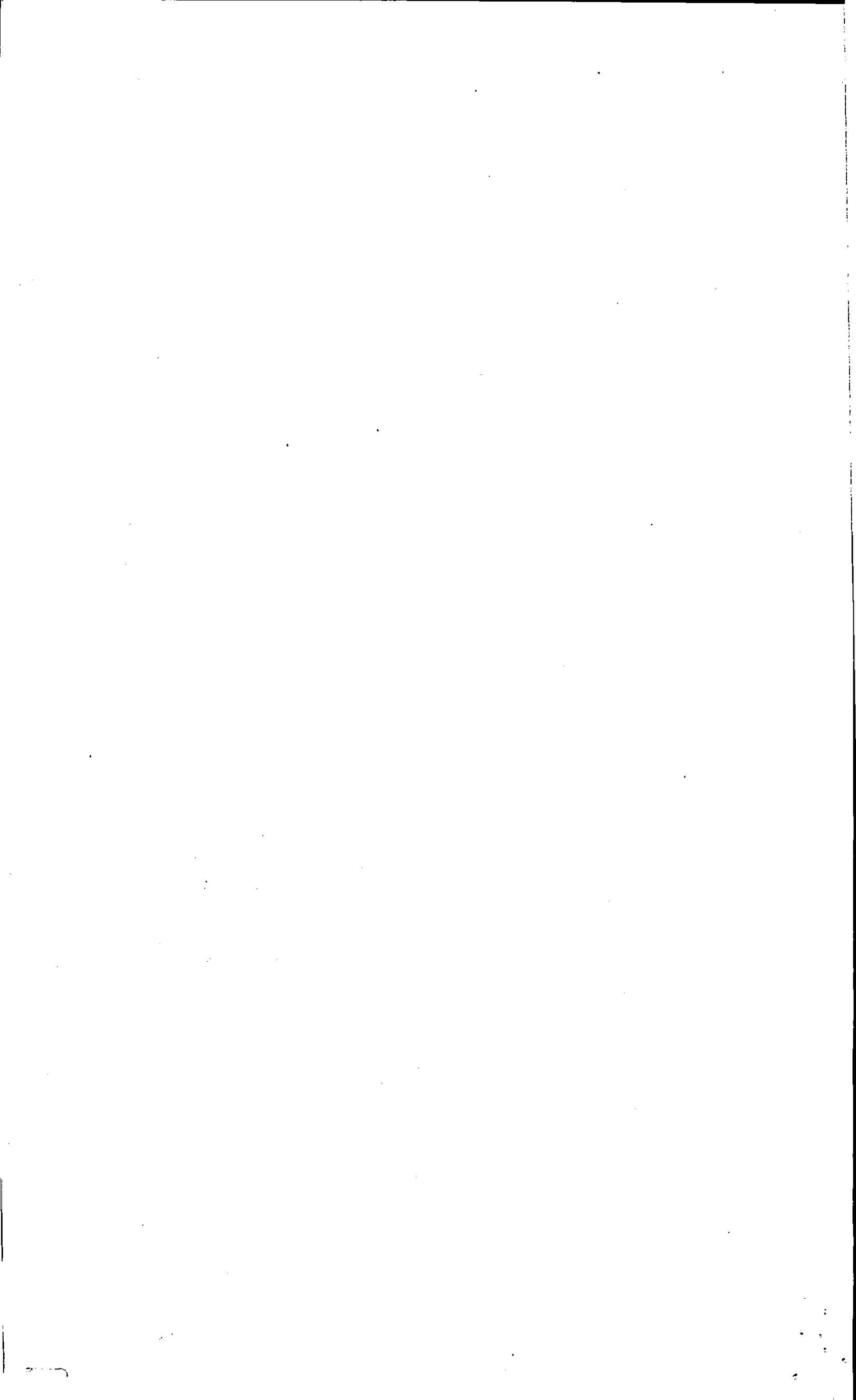

Modificación del P. Presupuesto

Anexo N°:

Fecha: Octubre/86

(~~En Pesos Argentinos~~) (En australes)

Jurisdicción	Unidad Organización	Carácter	Finalidad	Función	Sección	Sector	Ptía. Ppal.	Ubicación Geog.	DENOMINACION	Crédito Anterior	Modificaciones	Crédito Actual
1		1	1	30	1	5	51		TOTAL			
									BIENES DE CAPITAL	13.000.-	10.500.-	23.500.-
								5110	EQUIPAMIENTO	1.000.-	15.000.-	16.000.-
									276 - Máquinas y herramientas	-.-	-.-	-.-
									278 - Medios de transporte	-.-	-.-	-.-
									279 - Aparatos e instrumentos	500.-	-.-	500.-
									281 - Colec.y elementos bibliot.y museo	500.-	-.-	500.-
									282 - Otros equipos	-.-	15.000.-	15.000.-
								5120	INVERSIONES ADMINISTRATIVAS	12.000.-	(4.500.-)	7.500.-
									301 - Moblaje	2.000.-	-.-	2.000.-
									302 - Maquinarias y equipos de oficina	5.000.-	(1.500.-)	3.500.-
									303 - Instalaciones internas	4.000.-	(3.000.-)	1.000.-
									325 - Otras inversiones	1.000.-	-.-	1.000.-

Modificación del Presupuesto

Anexo N°:

Fecha: Octubre/86

(En australes)

Jurisdicción	Unidad Organizativa	Carácter	Finalidad	Función	Sección	Sector	Plda. Ppal.	Ubicación Geog.	DENOMINACION	Crédito Anterior	Modificaciones	Crédito Actual
1		1	1	30	1	5	51		TOTAL			
									BIENES DE CAPITAL	16.190.-	(3.500.-)	12.690.-
								5110	EQUIPAMIENTO	<u>1.500.-</u>	<u>-.-</u>	<u>1.500.-</u>
									276 - Máquinas y herramientas	1.000.-	-.-	1.000.-
									278 - Medios de transporte	-.-	-.-	-.-
									279 - Aparatos e instrumentos	-.-	-.-	-.-
									281 - Colec.y elementos bibliot.y museo	500.-	-.-	500.-
									282 - Otros equipos	-.-	-.-	-.-
								5120	INVERSIONES ADMINISTRATIVAS	<u>14.690.-</u>	<u>(3.500.-)</u>	<u>11.190.-</u>
									301 - Moblaje	2.590.-	-.-	2.590.-
									302 - Maquinarias y equipos de oficina	5.100.-	(1.500.-)	3.600.-
									303 - Instalaciones internas	5.000.-	(2.000.-)	3.000.-
									325 - Otras inversiones	2.000.-	-.-	2.000.-

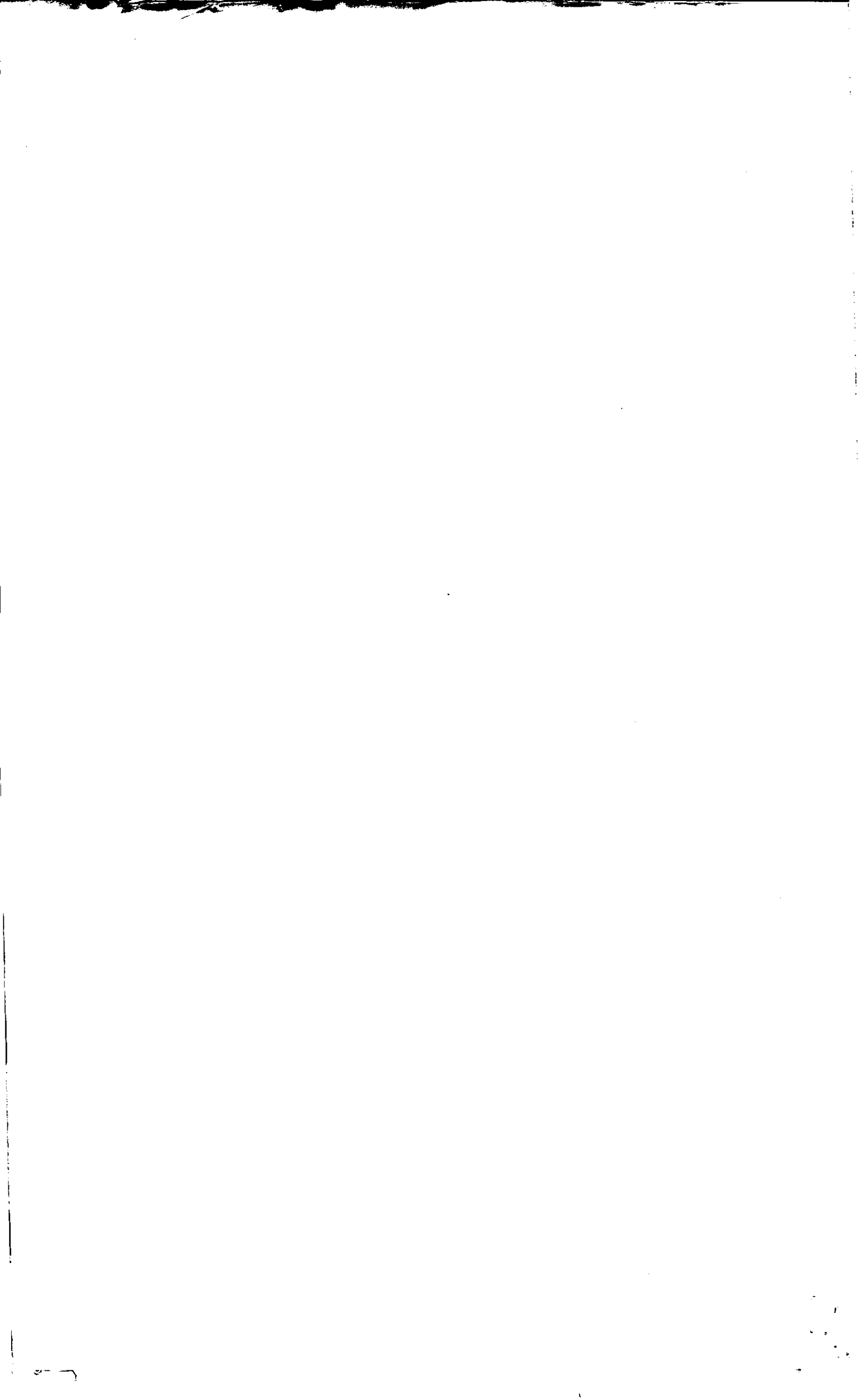

*La Legislatura del Territorio Nacional de la Tierra del Fuego,
Antártida e Islas del Atlántico Sur*

RESUELVE:

Artículo 1º - Incrementase en la suma de Australes cuatrocientos noventa y siete mil trescientos (★ 497.300,00) el Presupuesto de la Honorable Legislatura Territorial, fijándolo en la suma de Australes dos millones doscientos siete mil novecientos setenta y ocho (★ 2.207.978,00).

Artículo 2º - Las modificaciones o compensaciones de créditos presupuestarios que resulten necesarios en cada una de las unidades de Organización, podrán efectuarse sin modificar la cifra final y conforme a las disposiciones de la Ley de Contabilidad Territorial.

Artículo 3º - De forma.

DADA EN SESION DEL DIA 31 DE OCTUBRE DE 1986

RESOLUCION Nº /86

